ისტორიის ცენტრალური
არქივი
1461 აღწერილი № 1
საქ № 209

103.

გალობა V.

поздней ис-
правиенія.

ნუ- ფრა- ლე ეფრა ზღვა — სა მე ნა ძლი სა.
შერ ეფრ

ლ — ნ ეფლ ეან ე ნყი ე ძლე ნვე- ჩაჲ — კარ- თა —

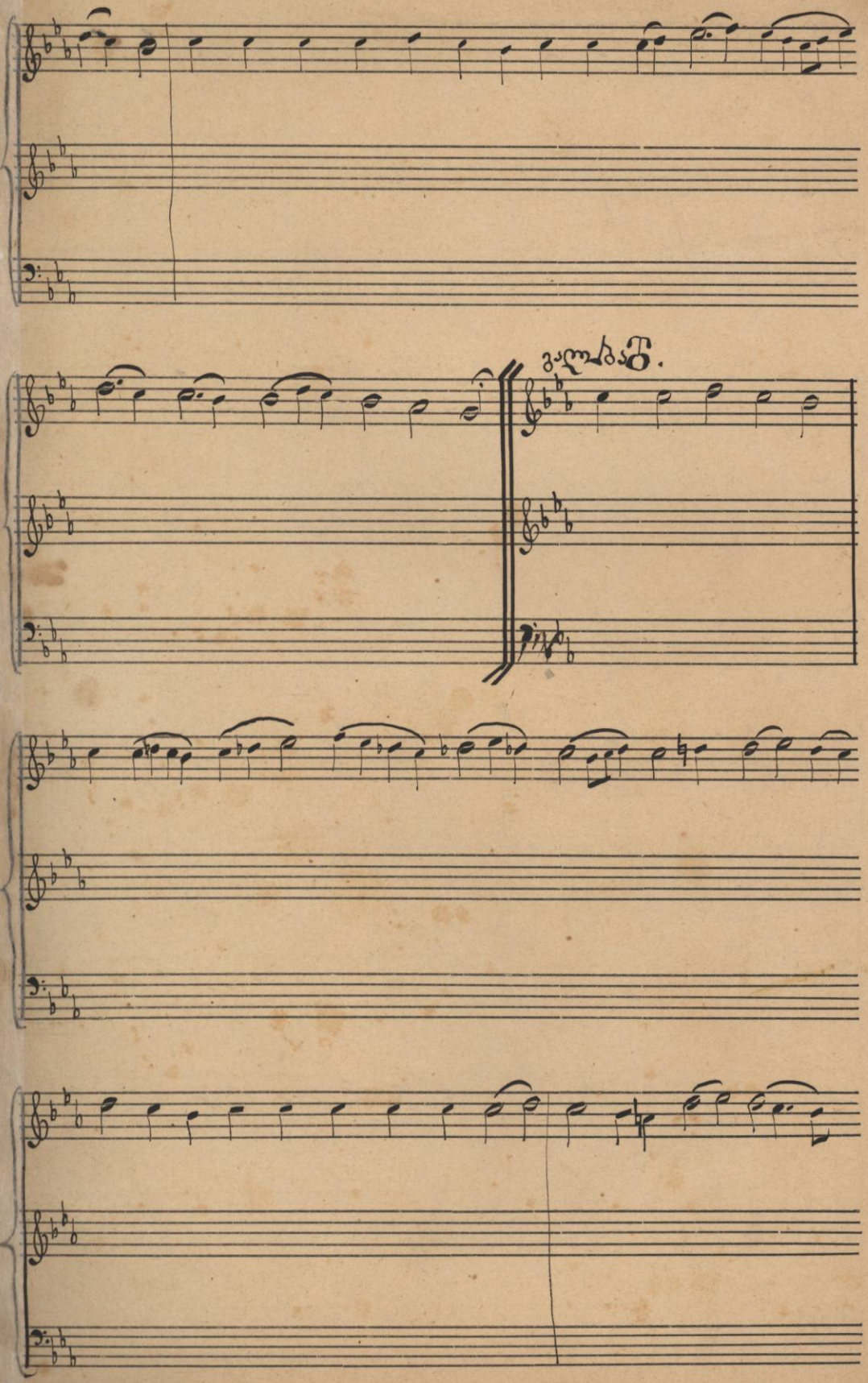
ვალსი.

II. ალეგრეტო
შენ — ნ ოო — მე- ლ-
ან

ნა — ფერ-ია მთა-ლა-ვა-ლთ — მთ ყვა-ნა
ლი ლე ფა ვარ და მ'ალ-
მე ო — თე-ფა ია ფერ-ფა-ნ — ნ ნ
ლი — ლე ფა
ფა — ა ლდგო ფა — ია ფერ-ია-ფერ-ია-ფერ-ია
ლ ლ ლ
ლ ლ ლ
ლ ლ ლ

ლმერთი უფალ ჯვა — მო — ვვ — ინდა — ქვენ კურთ —

ხე — ულ არს — მთა მა — ლ სა — ხე — ლ — თა უ ფლ —

ფრ — ალ.

სა — თა. რა ყოვნ შთა ხელ სა ფლა ვად ფრთ — ვრე — ხა — ე — ვ

ო — ვლა — ვ

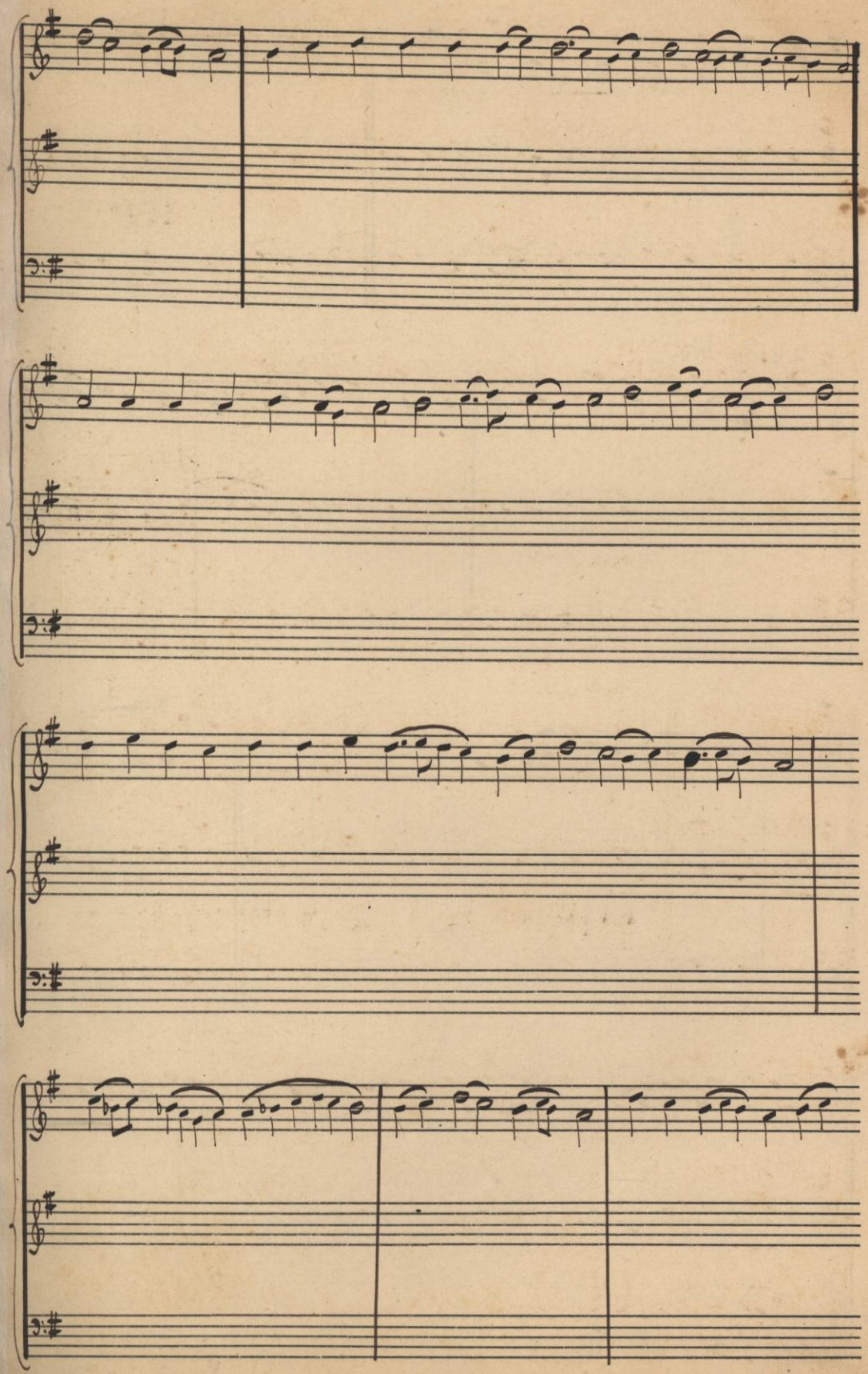

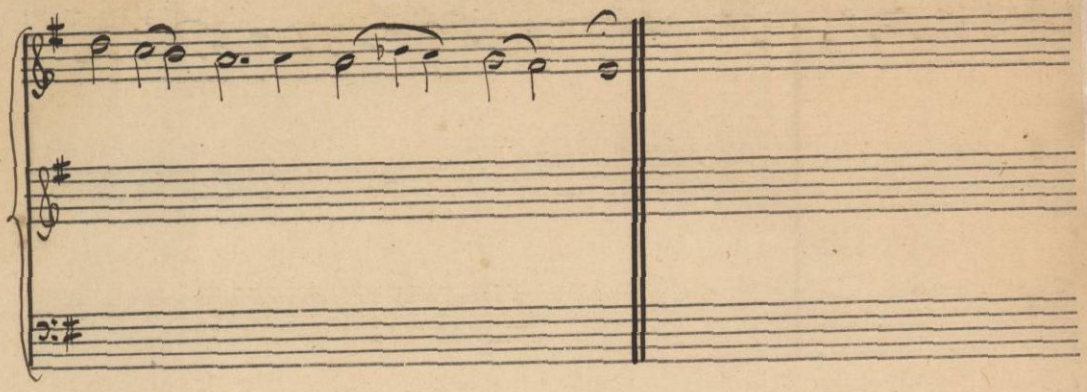

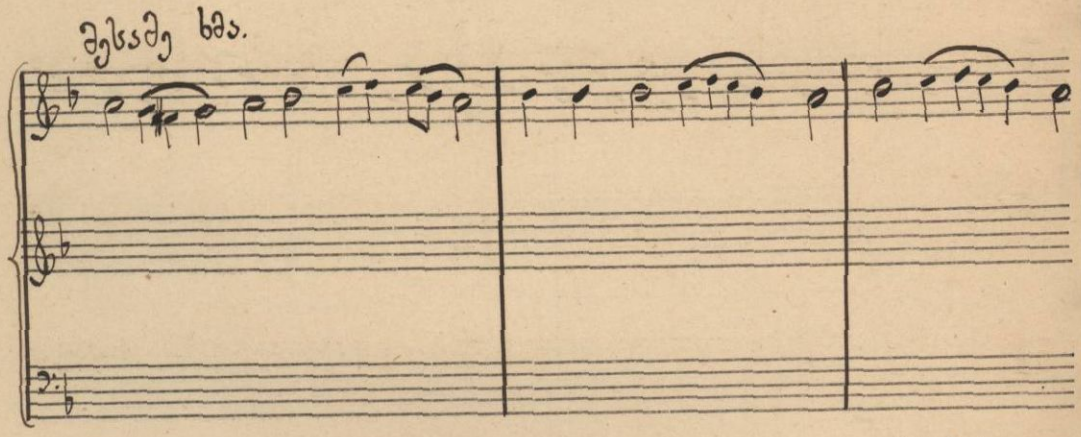
მესამე ხმა.

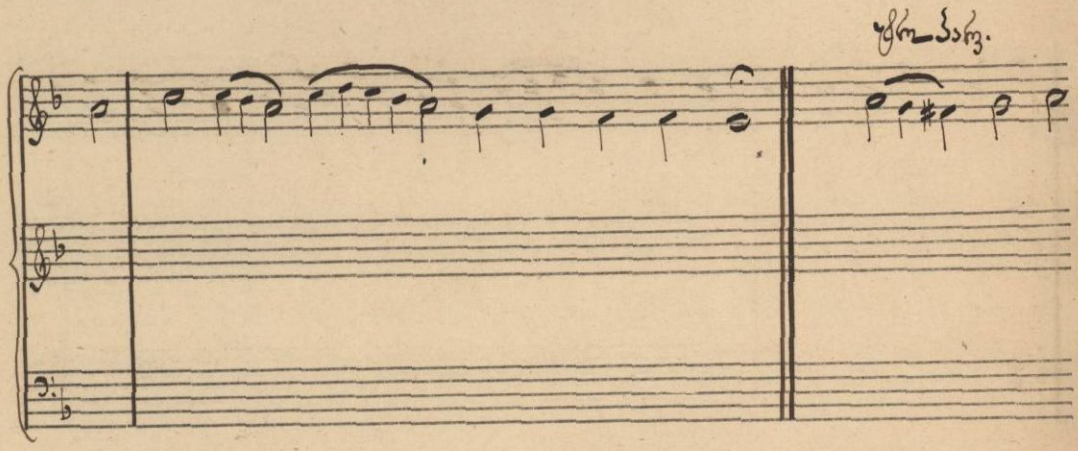
ოქრო-ბარე.

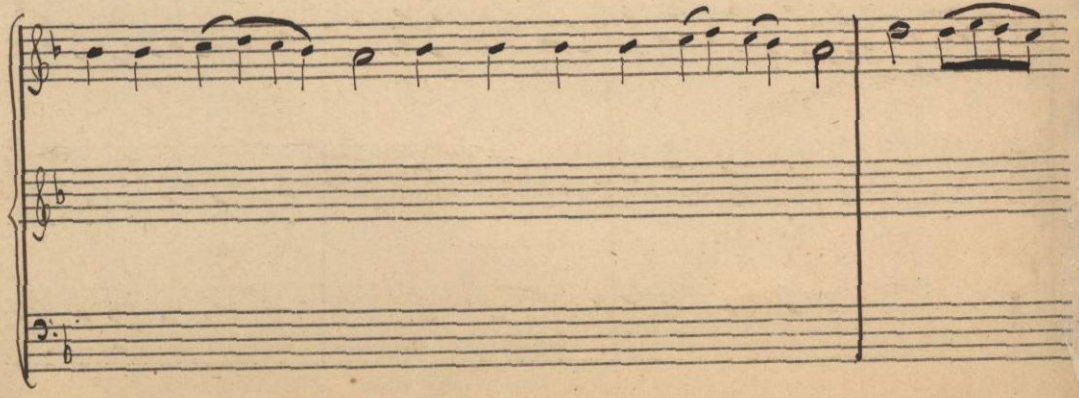

ეს ამა ვ ნი- ერ — ხი ფერ- ხა ლი ლი წყალ- ზე.

მეოთხე ხმა.

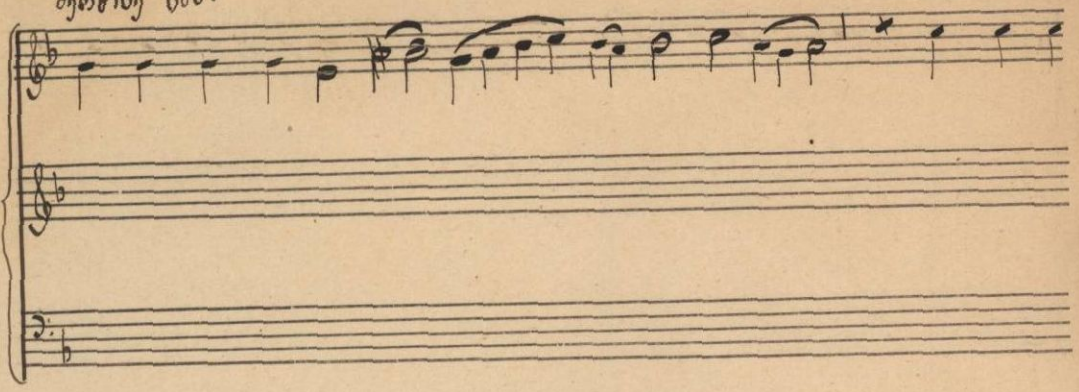

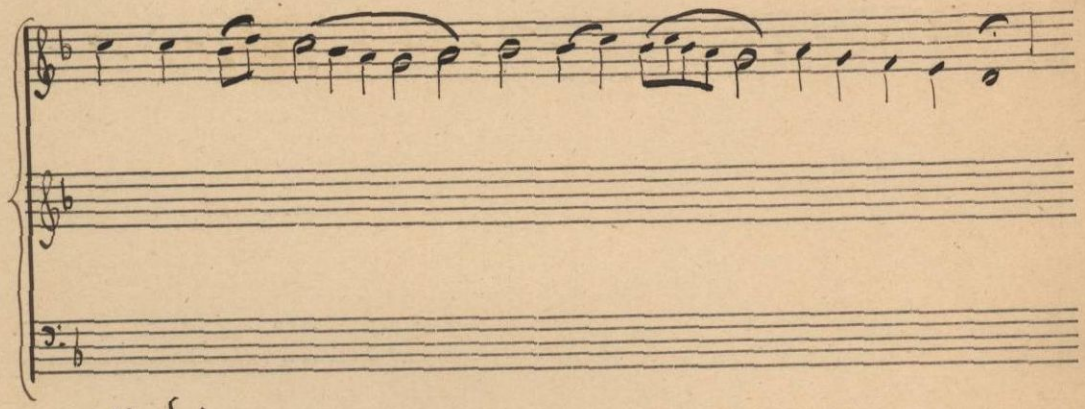

ქვრივანარ.

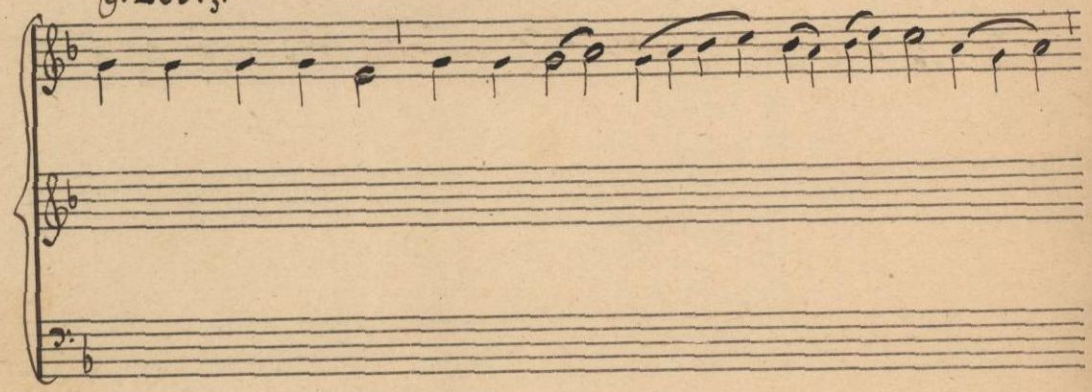

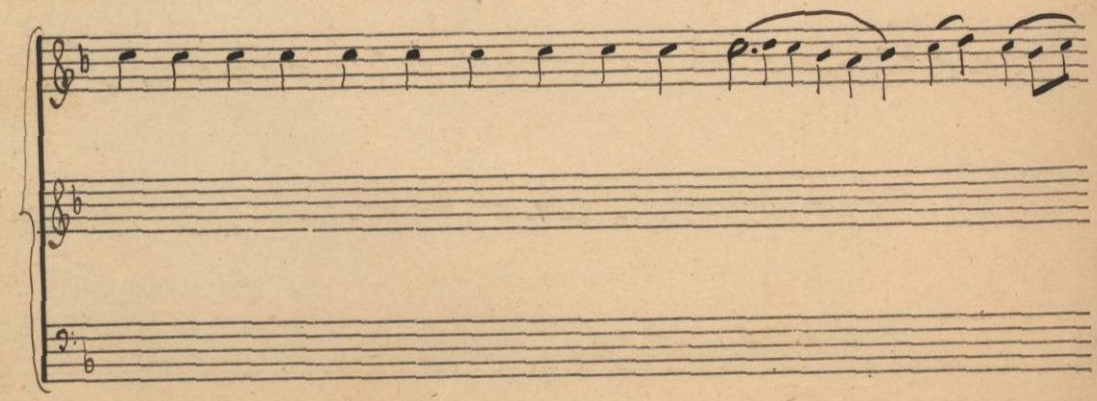

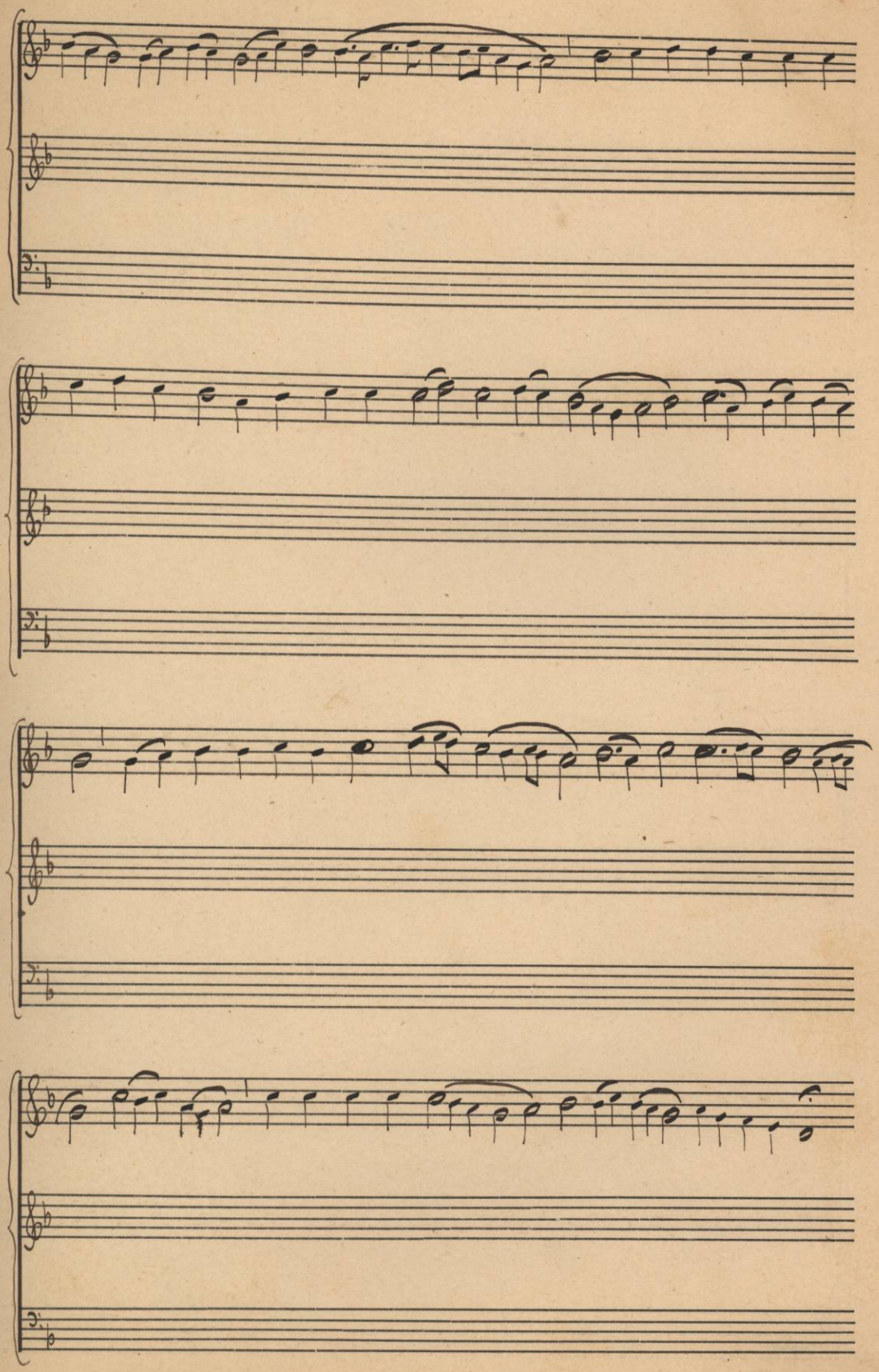

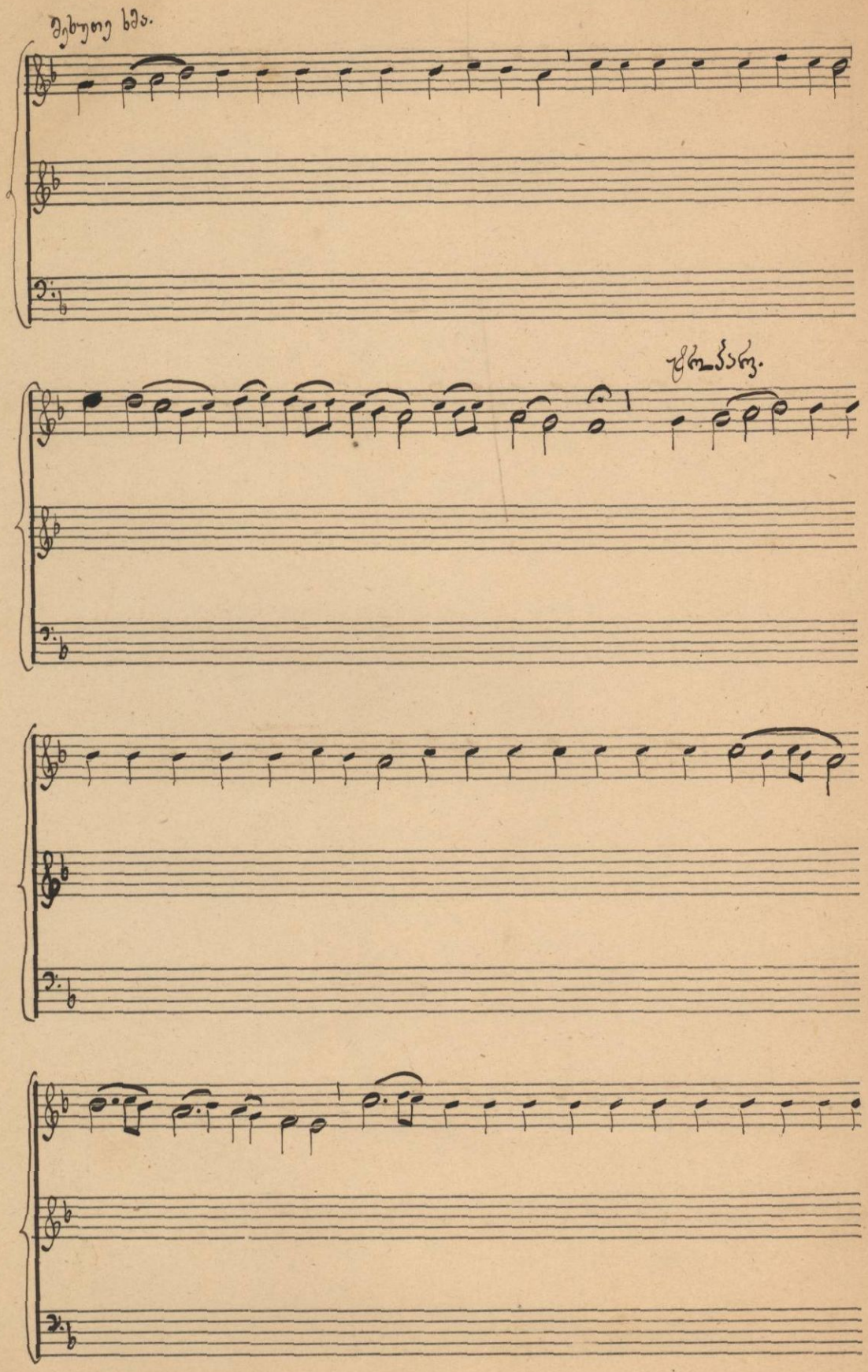
მეხუთე ხმა.
ქართული.

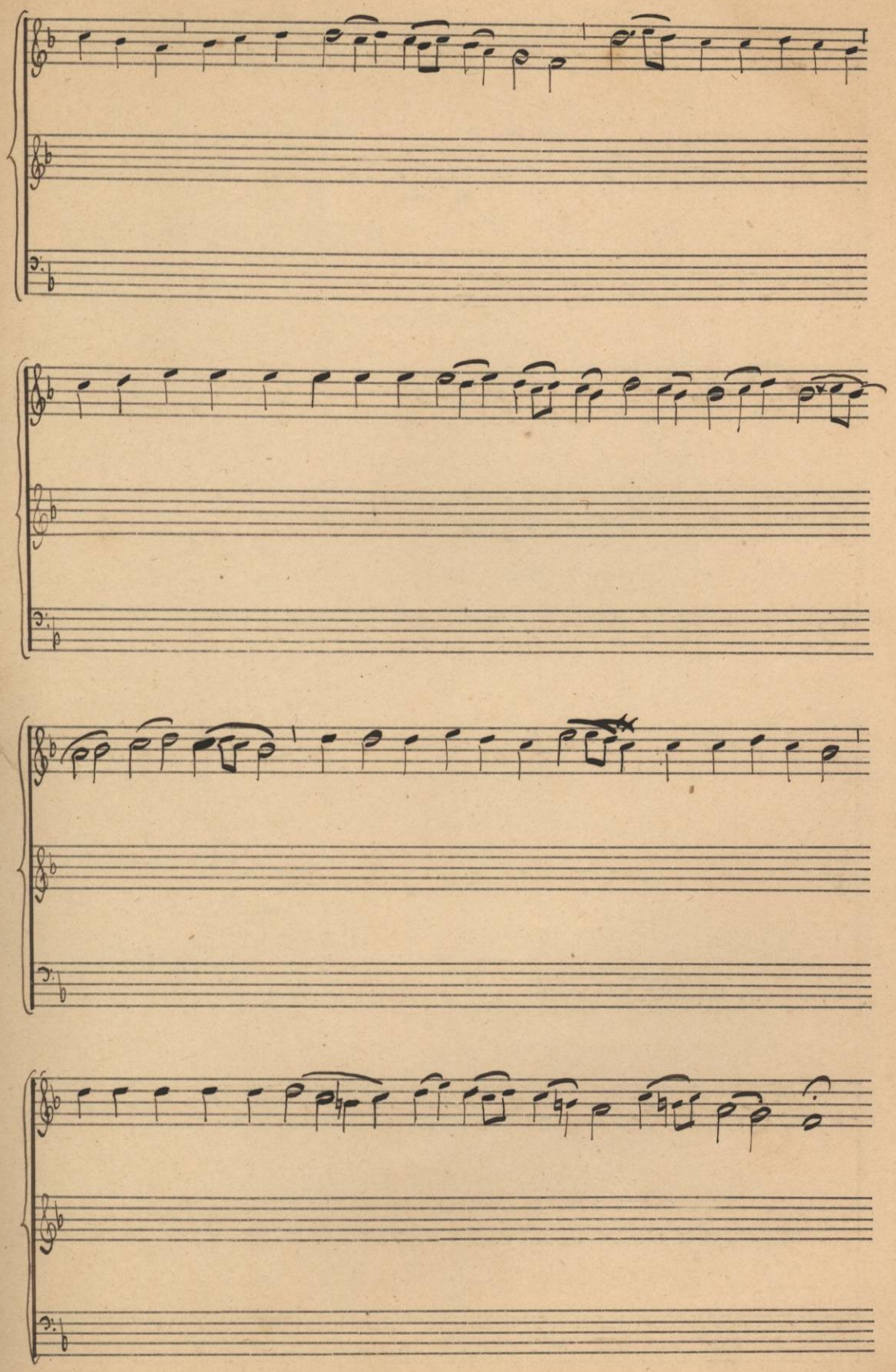

მეექვსე ხმა.

მესაბამე.

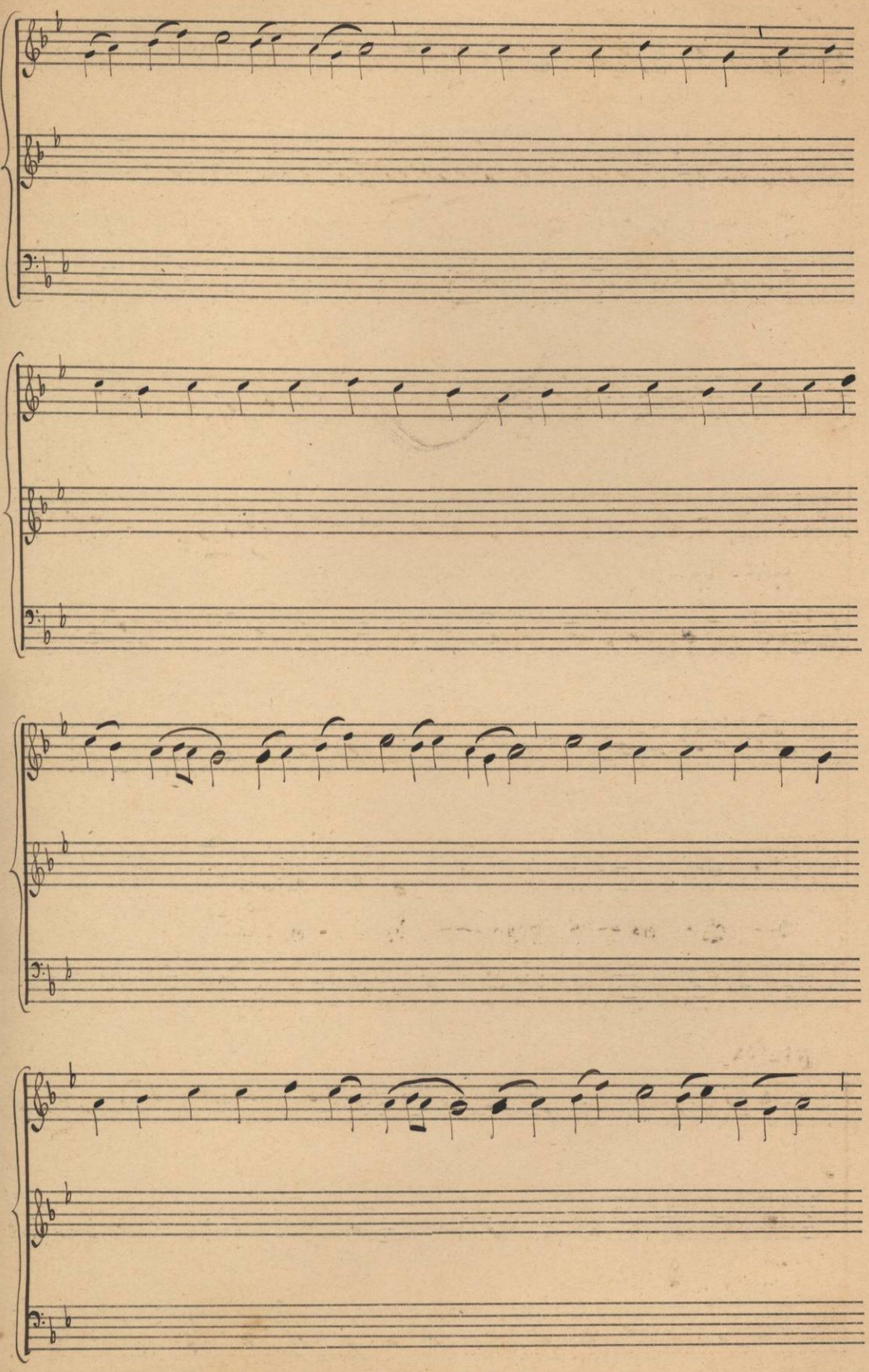

4 62 [illegible]

{ [illegible] — 2-62.
[illegible] — 1-62.
[illegible] — [illegible]. }

X

[illegible]

[illegible]

[illegible]

[illegible]

[illegible]

2-62

[illegible] 4 62.

[illegible]

[illegible]

[illegible]

5-62.

[illegible]

[illegible]